

Estratto di P.I. "Zonizzazione Intero Territorio Comunale"  
 Sistema insediativo residenziale  
 Zona C2 residenziale di espansione - C2/134  
 scala 1:5000

Sistema Insediativo Residenziale	
	A1- A2 - A3 Centro Storico Art. 62
	B1 - Residenziali urbane Art. 101
	B2 - Residenziali nei borghi Art. 102
	C1 - Residenziali nei centri Art. 103
	C2 - Residenziali di espansione Art. 104
	C2 - Residenziali di espansione PEEP/ERP Art. 105

Legenda P.I. "Zonizzazione Intero Territorio Comunale"



Estratto Catastale  
 Comune di Cittadella, foglio n. 37, mappale n. 1341-1342  
 Scala 1:2000

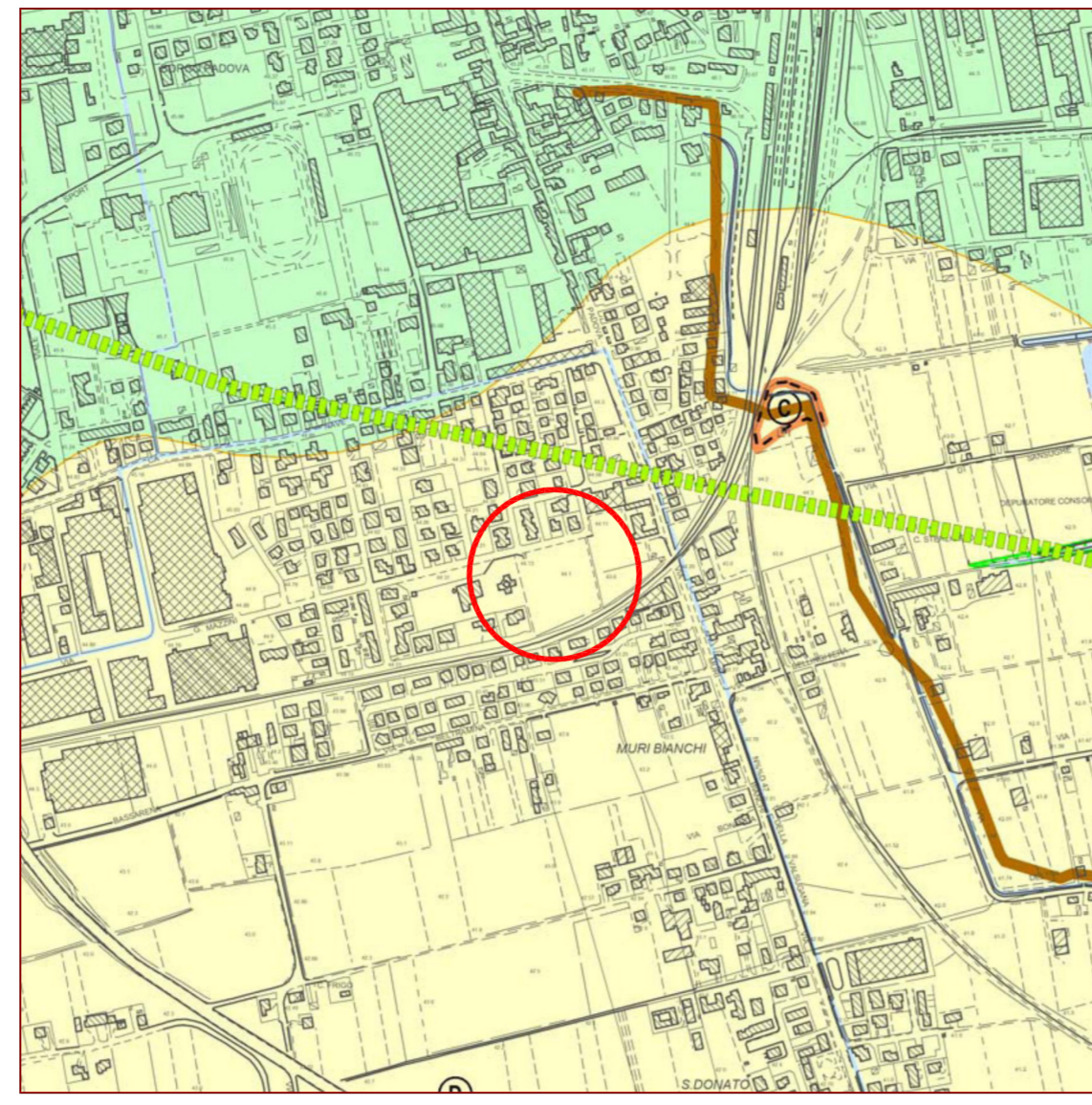

Estratto di P.I. "Fragilità del territorio"  
 Area idonea a condizione:  
 D - Migliori caratteristiche geotecniche dei terreni, prof. falda >3 m;  
 assenti fenomeni di erosione e rischio idrogeologico  
 scala 1:10000

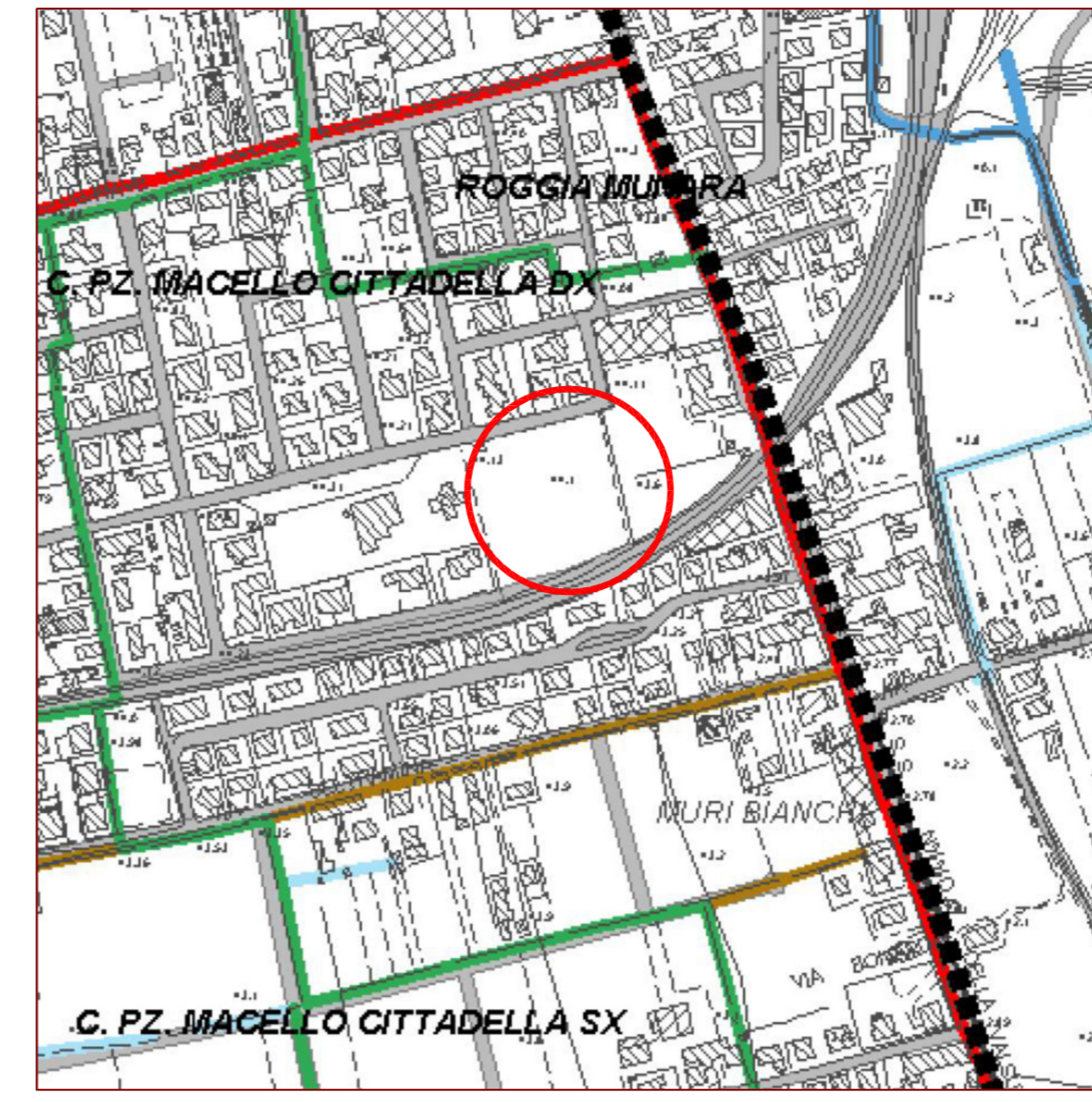

Estratto P.I. "Rete idrografica"  
 scala 1:5000

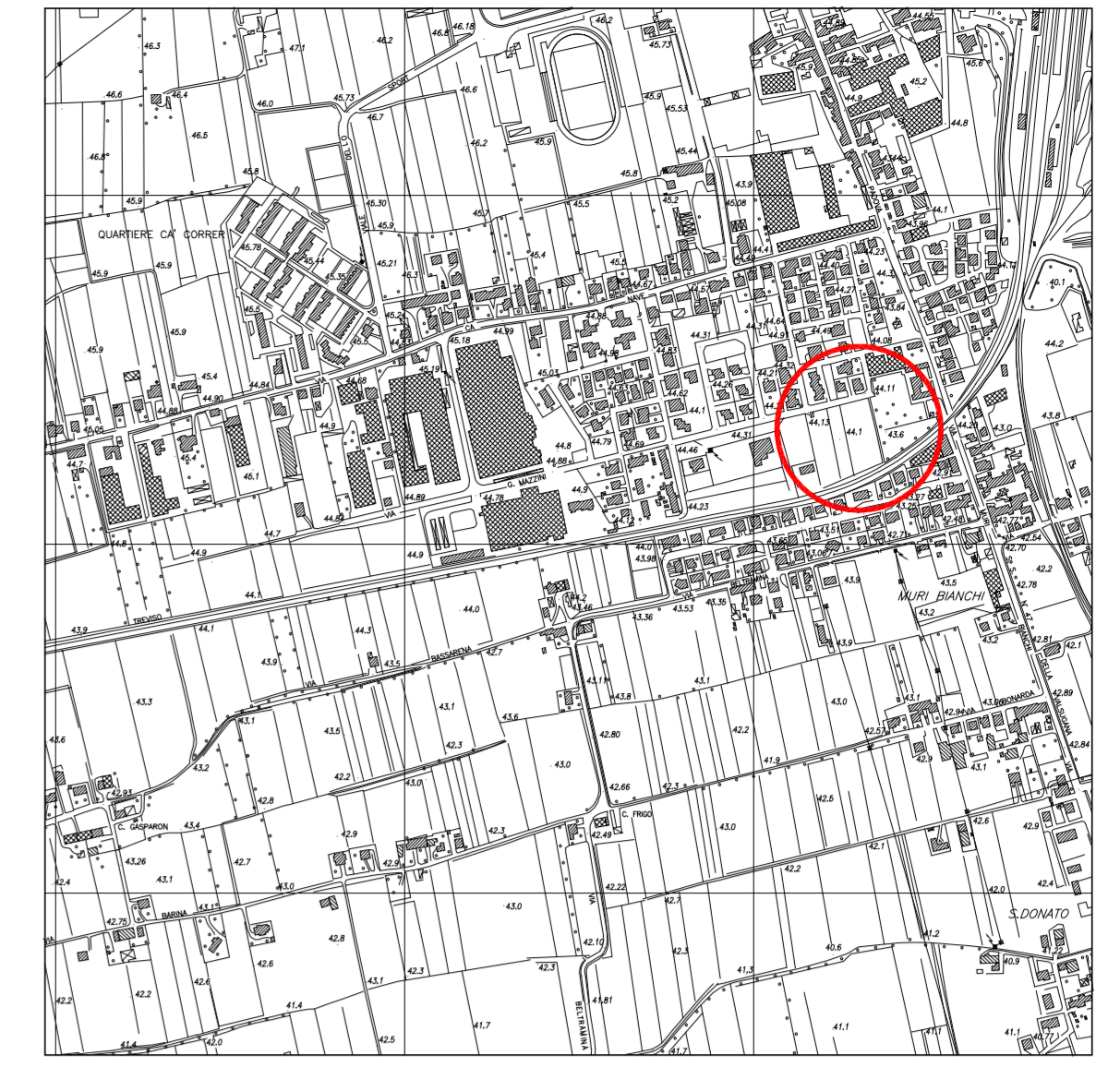

Aerofotogrammetrico  
 scala 1:10000



LEGENDA:

Confine di proprietà

RILIEVO  
 scala 1:250

COMUNE DI CITTADELLA Provincia di Padova	
<b>Strelotto Maria</b> <b>Strelotto Lidia</b>	
Piano di Lottizzazione P.U.A. n. 05/2014 Z.T.O. C2/134 Rettifica del sedime edificabile	
<b>SPA + AUI</b> <small>VIA SORDO BARBARO, 11 - 35013 CITTADELLA (PD)                  049 8443233 - 049 8443234 - 049 8443235                  SEGRETERIA COMUNALE ARCHITETTURA &amp; AIUTI PROSPETTIVE ITALIE DEL                  COMUNE DI CITTADELLA - 35100 CITTADELLA (PD)</small>	
<b>SIMONE TONIOLO ARCHITETTO</b>	
Progettista	Collaboratore
Collaboratore	Collaboratore
Data: 03.07.2023 Aggiornamento: Scale: File:	
Tavola <b>1</b> A	
INQUADRAMENTO TERRITORIALE	